

202599901514787 - 13/02/2025

Registro Telemático	Hora
Delegación Territorial de	15:02:58
Sostenibilidad, Medio Ambiente y Economía Azul	
Almería	

ZA_DESCUBIERTA_E:1/25

UBICACION_E:1/50

PLANTA DE TERRAZA DESCUBIERTA_E:1/100

en el punto $X=604618,8420$ $Y=4115457,2233$

en el punto $X=604632.5694$ $Y=4115454.4833$

13,54

en el punto $X=604616.2709$ $Y=4115443.9318$

en el punto $X=60.4630.0436$ $Y=4115441.0423$

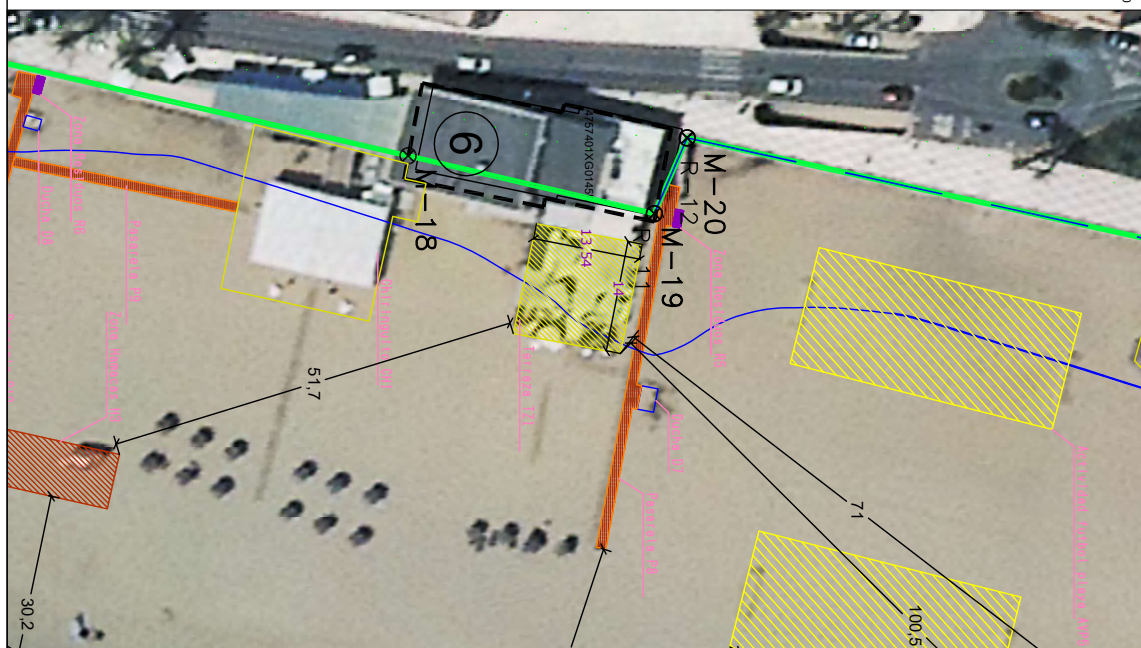
[illegible]

Código Seguro De Verificación	RFLWX2slmZdPHAJ0Fhw4UQ==	Estado	Fecha y hora
Firmado Por	Ana Maria Salaver Jimenez - Tecnico de Urbanismo Ayuntamiento de Garrucha	Firmado	13/02/2025 12:46:03
Observaciones		Página	1/10
Url De Verificación	https://ov.dipalme.org/verifirma/code/RFLWX2slmZdPHAJ0Fhw4UQ%3D%3D		
Normativa	Este informe tiene carácter de copia electrónica auténtica con validez y eficacia administrativa de ORIGINAL (art. 27 Ley 39/2015).		



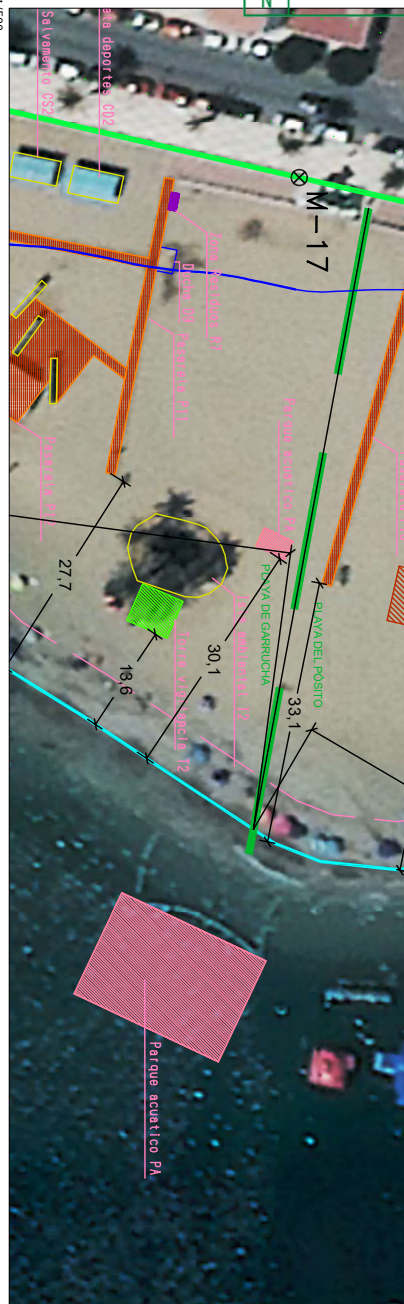

UBICACION_E:1/500

PLANTA DE PARQUE ACUATICO PA_E:1/100
en el punto X=604682.9035 Y=4115342.0576

en el punto $X=604691.4495$ $Y=4115360.1396$



FOTOGRAFIA DE ELEMENTOS DEL PARQUE ACUATICO

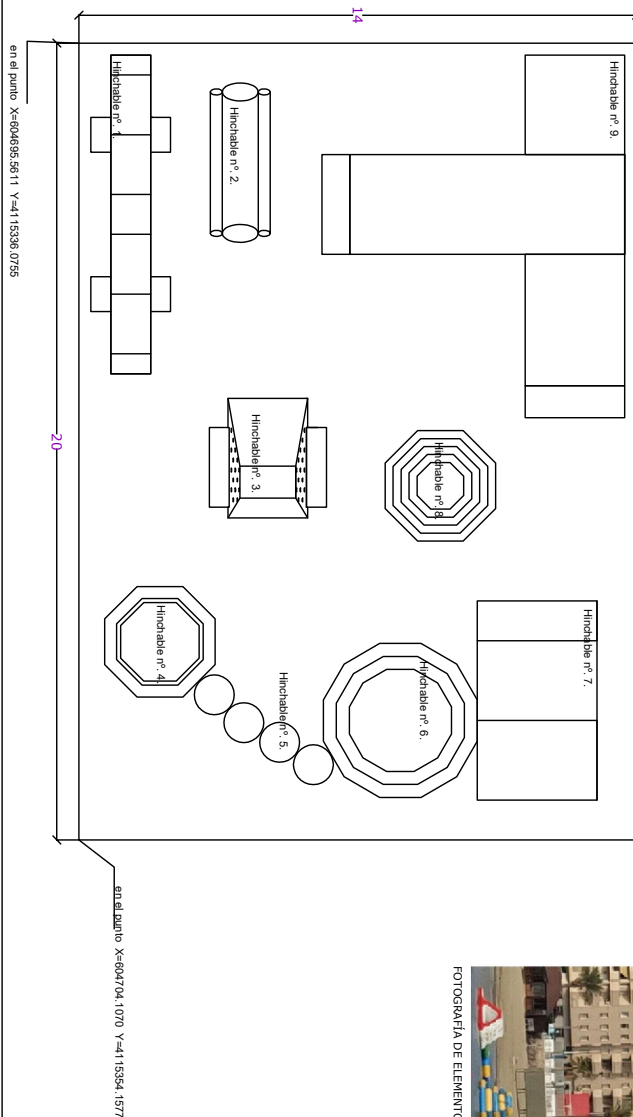

PROYECTO: ANEXO COMPLEMENTARIO Y ACUATORIO AL PLAN MUNICIPAL DE EXPLOTACIÓN DE PLAMAS EN D.P.M.T. DEL T.M. DE GARRUCHA 2025-2028	<p>ACTIVIDADES DEPORTIVAS</p> <p>PASELADA ACCESO A RAYA</p> <p>TORRELLA VEGANA</p> <p>PLAN DE RECUPERACIÓN RESIDUOS RAYA</p> <p>MOJOLLO DE RASOS</p> <p>ZONA SOMBRILLAS Y VIMACIOS</p> <p>CASERIO SALVAMUNDO</p> <p>TERRAZA VACA SOBRE RAYA</p> <p>PANQUE ACUATORIO ZONA RAYA</p> <p>MOJOLLO</p> <p>NOBILUADO SOBRE PASO MARTELINO</p>
PROYECTO: ANEXO COMPLEMENTARIO Y ACUATORIO AL PLAN MUNICIPAL DE EXPLOTACIÓN DE PLAMAS EN D.P.M.T. DEL T.M. DE GARRUCHA 2025-2028	<p>UNITE INTERIOR BARRIO DEL MAR</p> <p>UNITE D.P.M.T.</p> <p>D.P.M.T. ACUATORIO MARITO</p> <p>BARBARRA</p> <p>UNITE DE COLLITA ESTIMOLA</p>

Código Seguro De Verificación	RFLWX2s1mZdPHAJ0FHw4UQ==	Estado	Fecha y hora
Firmado Por	Ana Maria Salaver Jimenez - Tecnico de Urbanismo Ayuntamiento de Garrucha	Firmado	13/02/2025 12:46:03
Observaciones		Página	2/10
Url De Verificación	https://ov.dipalme.org/verifirma/code/RFLWX2s1mZdPHAJ0FHw4UQ%3D%3D		
Normativa	Este informe tiene carácter de copia electrónica auténtica con validez y eficacia administrativa de ORIGINAL (art. 27 Ley 39/2015).		







TORRE DE VIGILANCIA

PLANTA TORRE DE VIGILANCIA_E:1/50

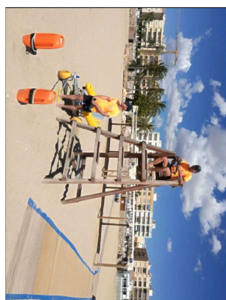
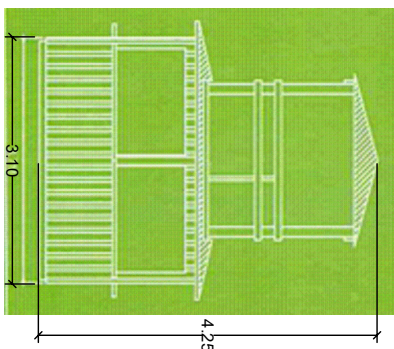
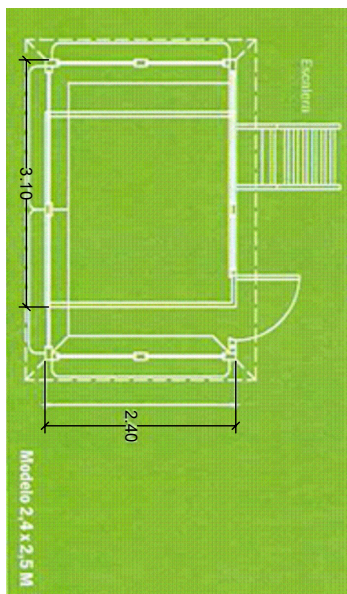
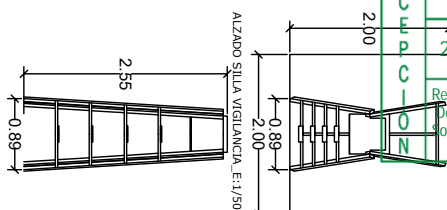

FOTOGRAFÍA DE ELEMENTO DE SILLA DE VIGILANCIA.



FOTOGRAFÍA DE ELEMENTO DE PUNTO DE RECOGIDA DE RESIDUOS.



FOTOGRAFÍA DE ELEMENTO DE TORRE DE VIGILANCIA.

PROYECTO: ANEXO COMPLEMENTARIO Y ACLARATORIO AL PLAN MUNICIPAL DE EXPLOTACIÓN DE RAMAS EN D. P. M. T. DEL T.M. DE GARCIACHA 2021-2024	<p>FORMULARIO</p> <p>ANEXO AL REGISTRO DE GARCIACHA P-04-0900C</p> <p>SITUACIÓN: RAMAS DE GARCIACHA</p> <p>PAÍS: GUATEMALA</p> <p>CIUDAD: GARCIACHA, GUATEMALA</p> <p>FORMADO POR: <u>Guillermo Mario Pérez Martínez</u></p> <p>FECHA: <u>1952</u> FECHA DE ENTREGA: <u>20</u></p> <p>SILLA VIGILANCIA</p> <p>PUNTO RECOGIDA</p> <p>RESIDUOS</p> <p>TORRE VIGILANCIA</p> <p>Wp</p> <p>17</p>
---	---

Código Seguro De Verificación	RFLWX2slmZdPHAJ0Fhw4UQ==	Estado	Fecha y hora
Firmado Por	Ana Maria Salaver Jimenez - Tecnico de Urbanismo Ayuntamiento de Garrucha	Firmado	13/02/2025 12:46:03
Observaciones		Página	7/10
Url De Verificación	https://ov.dipalme.org/verifirma/code/RFLWX2slmZdPHAJ0Fhw4UQ3D#3D		
Normativa	Este informe tiene carácter de copia electrónica auténtica con validez y eficacia administrativa de ORIGINAL (art. 27 Ley 39/2015).		



CASETA DE ASEOS

PLANTAS, ALZADO Y SECCIÓN DE CASETA DE ASEOS_E:1/100

Registro Temático
Delegación Territorial de
Sostenibilidad Medio Am

Hora

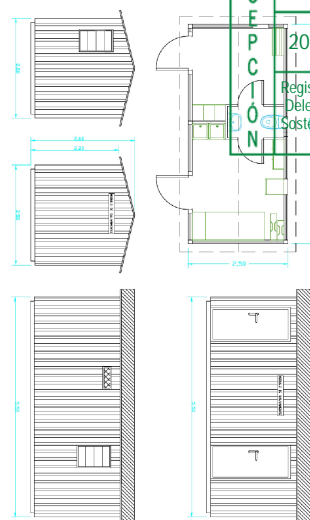

FOTOGRAFÍA DE CASETA TIPO DE SALVAMENTO

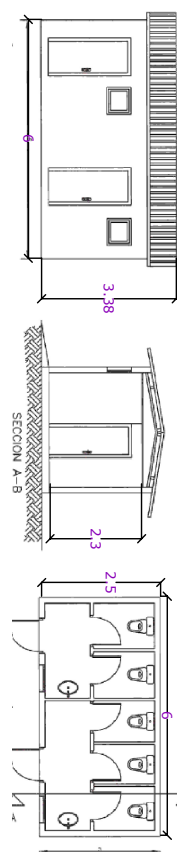

FOTOGRAFIA DE CASETA TIPO DE ASEOS

[illegible]

Código Seguro De Verificación	RFLWX2s1mZdPHAJ0Fhw4UQ==	Estado	Fecha y hora
Firmado Por	Ana Maria Salaver Jimenez - Tecnico de Urbanismo Ayuntamiento de Garrucha	Firmado	13/02/2025 12:46:03
Observaciones		Página	8/10
Url De Verificación	https://ov.dipalme.org/verifirma/code/RFLWX2s1mZdPHAJ0Fhw4UQ%3D%3D		
Normativa	Este informe tiene carácter de copia electrónica auténtica con validez y eficacia administrativa de ORIGINAL (art. 27 Ley 39/2015).		







1.5
Plano distribución acotado.

Cubierta

Alzado

20

